



**Município de Santo Antônio do Aracanguá**  
Rua Dr. Pio Prado, 285 - Centro – CEP: 16.130-000  
Santo Antonio do Aracanguá - Estado de São Paulo  
Fone: (18) 3639-9000 – Ramal 9037 – Fax: (18) 3639-9027  
**DEPARTAMENTO DE ENGENHARIA**  
e-mail: [planejamento@saaracangua.sp.gov.br](mailto:planejamento@saaracangua.sp.gov.br)



## **RELATÓRIO FOTOGRÁFICO DO CAMPO DE MALHA E BOCHA**

**LOCAL:** CAMPO DE MALHA E BOCHA  
**Endereço:** Rua João Athaide de Camargo nº 300, distrito de Vicentinópolis,  
município de Santo Antônio do Aracanguá-SP

- 1 A Prefeitura Municipal de Santo Antônio do Aracanguá através de relatório fotográfico vem mostrar a condição atual da obra do “CAMPO DE MALHA E BOCHA”

Att.,

Santo Antônio do Aracanguá, 06 de março de 2024;

**Ruan Bezerra Pedro**  
**Eng. Civil - CREASP: 5070613436**



**Município de Santo Antônio do Aracanguá**  
Rua Dr. Pio Prado, 285 - Centro – CEP: 16.130-000  
Santo Antonio do Aracanguá - Estado de São Paulo  
Fone: (18) 3639-9000 – Ramal 9037 – Fax: (18) 3639-9027  
**DEPARTAMENTO DE ENGENHARIA**  
e-mail: [planejamento@saaracangua.sp.gov.br](mailto:planejamento@saaracangua.sp.gov.br)



## **RELATÓRIO FOTOGRÁFICO**



*Foto 01 – Acesso lateral (Rua João Athaide de Camargo)*



*Foto 02 – Acesso Frontal (Rua Antônio José Pereira)*



**Município de Santo Antônio do Aracanguá**  
Rua Dr. Pio Prado, 285 - Centro – CEP: 16.130-000  
Santo Antonio do Aracanguá - Estado de São Paulo  
Fone: (18) 3639-9000 – Ramal 9037 – Fax: (18) 3639-9027  
**DEPARTAMENTO DE ENGENHARIA**  
e-mail: [planejamento@saaracangua.sp.gov.br](mailto:planejamento@saaracangua.sp.gov.br)



*Foto 03 – Acesso pela Rua Antônio José Pereira)*



*Foto 04 – Acesso pela Rua Antônio José Pereira) de outro ângulo*



**Município de Santo Antônio do Aracanguá**  
Rua Dr. Pio Prado, 285 - Centro – CEP: 16.130-000  
Santo Antonio do Aracanguá - Estado de São Paulo  
Fone: (18) 3639-9000 – Ramal 9037 – Fax: (18) 3639-9027  
**DEPARTAMENTO DE ENGENHARIA**  
e-mail: [planejamento@saaracangua.sp.gov.br](mailto:planejamento@saaracangua.sp.gov.br)



*Foto 05 – Lateral do campo de Bocha*



*Foto 06 – Interior do barracão e fachada da lancheonete*



**Município de Santo Antônio do Aracanguá**  
Rua Dr. Pio Prado, 285 - Centro – CEP: 16.130-000  
Santo Antonio do Aracanguá - Estado de São Paulo  
Fone: (18) 3639-9000 – Ramal 9037 – Fax: (18) 3639-9027  
**DEPARTAMENTO DE ENGENHARIA**  
e-mail: [planejamento@saaracangua.sp.gov.br](mailto:planejamento@saaracangua.sp.gov.br)



*Foto 07 – Lateral de campo de Malha*



*Foto 08 – Entrada dos banheiros*



**Município de Santo Antônio do Aracanguá**  
Rua Dr. Pio Prado, 285 - Centro – CEP: 16.130-000  
Santo Antonio do Aracanguá - Estado de São Paulo  
Fone: (18) 3639-9000 – Ramal 9037 – Fax: (18) 3639-9027  
**DEPARTAMENTO DE ENGENHARIA**  
e-mail: [planejamento@saaracangua.sp.gov.br](mailto:planejamento@saaracangua.sp.gov.br)



*Foto 09 – Corredor lateral*



**Município de Santo Antônio do Aracanguá**  
Rua Dr. Pio Prado, 285 - Centro – CEP: 16.130-000  
Santo Antonio do Aracanguá - Estado de São Paulo  
Fone: (18) 3639-9000 – Ramal 9037 – Fax: (18) 3639-9027  
**DEPARTAMENTO DE ENGENHARIA**  
e-mail: [planejamento@saaracangua.sp.gov.br](mailto:planejamento@saaracangua.sp.gov.br)



*Foto 10 – Entrada dos sanitários*



*Foto 10 – Sanitário feminino*



**Município de Santo Antônio do Aracanguá**  
Rua Dr. Pio Prado, 285 - Centro – CEP: 16.130-000  
Santo Antonio do Aracanguá - Estado de São Paulo  
Fone: (18) 3639-9000 – Ramal 9037 – Fax: (18) 3639-9027  
**DEPARTAMENTO DE ENGENHARIA**  
e-mail: [planejamento@saaracangua.sp.gov.br](mailto:planejamento@saaracangua.sp.gov.br)



*Foto 11 – Sanitário feminino – revestimento*

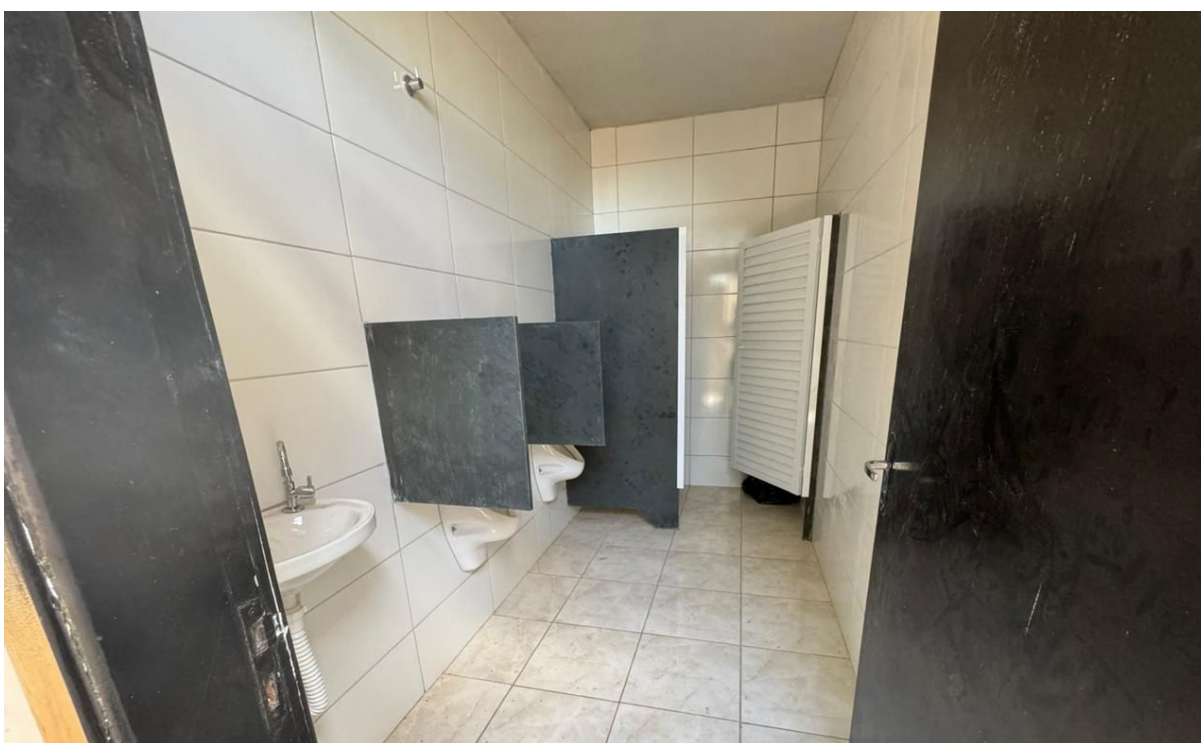

*Foto 12 – Sanitário masculino*





**Município de Santo Antônio do Aracanguá**  
Rua Dr. Pio Prado, 285 - Centro – CEP: 16.130-000  
Santo Antonio do Aracanguá - Estado de São Paulo  
Fone: (18) 3639-9000 – Ramal 9037 – Fax: (18) 3639-9027  
**DEPARTAMENTO DE ENGENHARIA**  
e-mail: [planejamento@saaracangua.sp.gov.br](mailto:planejamento@saaracangua.sp.gov.br)



*Foto 13 – Sanitário masculino (2)*



*Foto 14 – Lanchonete visão frontal*



**Município de Santo Antônio do Aracanguá**  
Rua Dr. Pio Prado, 285 - Centro – CEP: 16.130-000  
Santo Antonio do Aracanguá - Estado de São Paulo  
Fone: (18) 3639-9000 – Ramal 9037 – Fax: (18) 3639-9027  
**DEPARTAMENTO DE ENGENHARIA**  
e-mail: [planejamento@saaracangua.sp.gov.br](mailto:planejamento@saaracangua.sp.gov.br)



*Foto 15 – Interior da lanchonete*

Documento assinado digitalmente  
**gov.br** RUAN BEZERRA PEDRO  
Data: 16/05/2024 16:07:49-0300  
Verifique em <https://validar.iti.gov.br>

---

**Ruan Bezerra Pedro**  
Eng. Civil – CREASP 5070613436